Département du Calvados

Commune de Chênedollé

Elaboration d'une CARTE COMMUNALE

II) DELIMITATION DES SECTEURS
Echelle : 1/5000

Elaboration prescrite le 23 Octobre 2009

Enquête Publique du 31 Octobre au 1er Décembre 2011

Approuvée par le conseil municipal le 23 Octobre 2012

Approuvée par le préfet le 20 Novembre 2012

Approbation
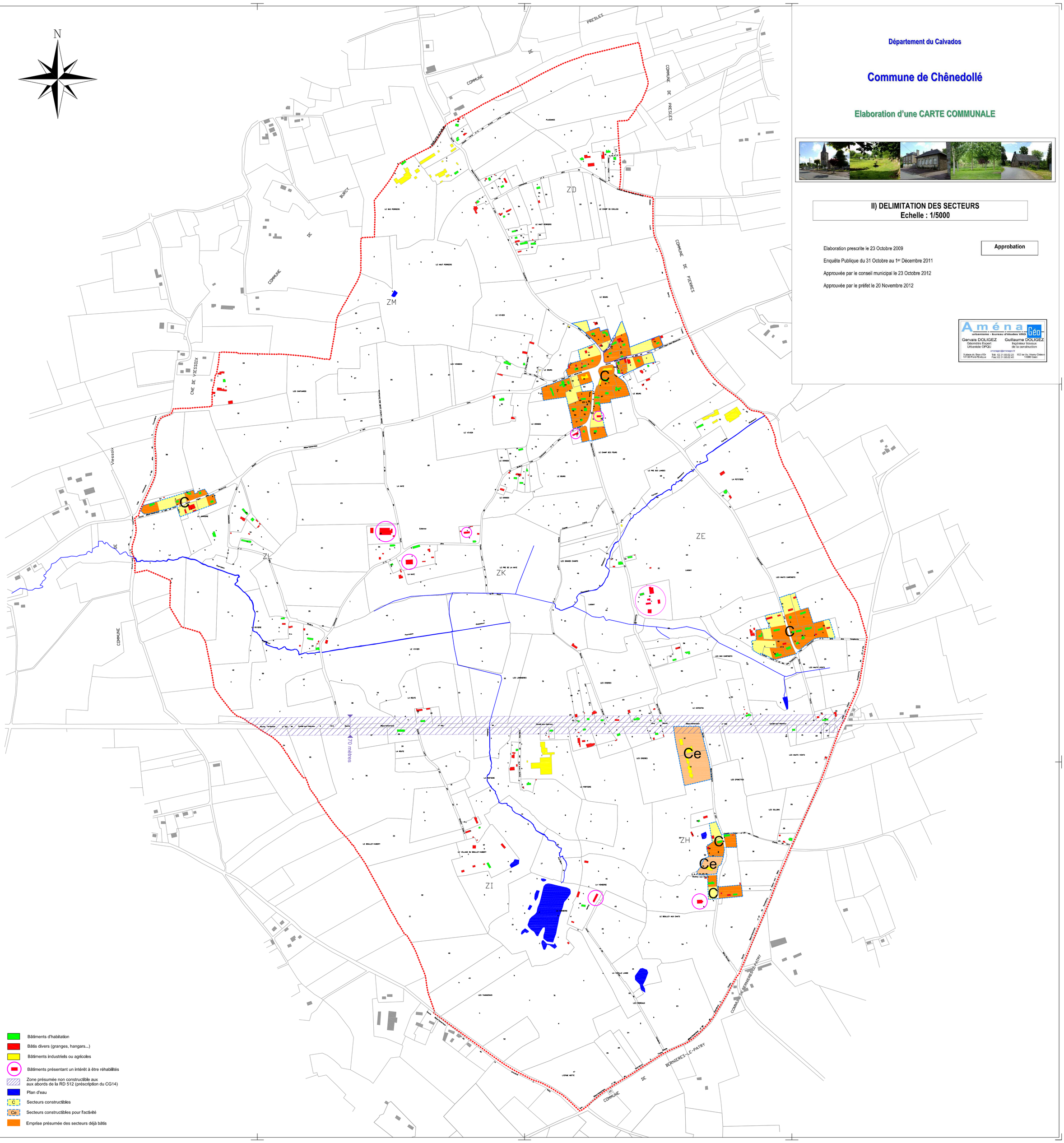
Aména Géo
urbanisme - bureau d'études VRD
Gervais DOLIGEZ
Géomètre Expert
Urbaniste OPQU
Guillaume DOLIGEZ
Ingénieur travaux
de la construction
amenageo@amenageo.fr
9 place du Bras d'Or
14130 Pont-l'Evêque
Tél. 02.31.65.02.20
Fax: 02.31.65.02.40
102 ter Av. Henry Chéron
14000 Caen